PROVINCIA AUTONOMA DI TRENTO

Comune di Calceranica al lago

PRG

comunale

VARIANTE
GENERALE 2024

1° adozione - delibera Consiglio comunale n. d.d.

2° adozione - delibera Consiglio comunale n. d.d.

approvazione - delibera G.P. n. d.d.

pubblicazione B.U.R n. d.d.

SISTEMA INSEDIATIVO E INFRASTRUTTURALE

TAVOLA C

scala 1:2000 data: ottobre 2024

Progettazione:
SERVIZIO URBANISTICA
COMUNITA' ALTA VALSUGANA
E BERSNTOL

Il Responsabile di servizio:
arch. Claudio Gardelli

Comunità Alta Valsugana e Bersntol
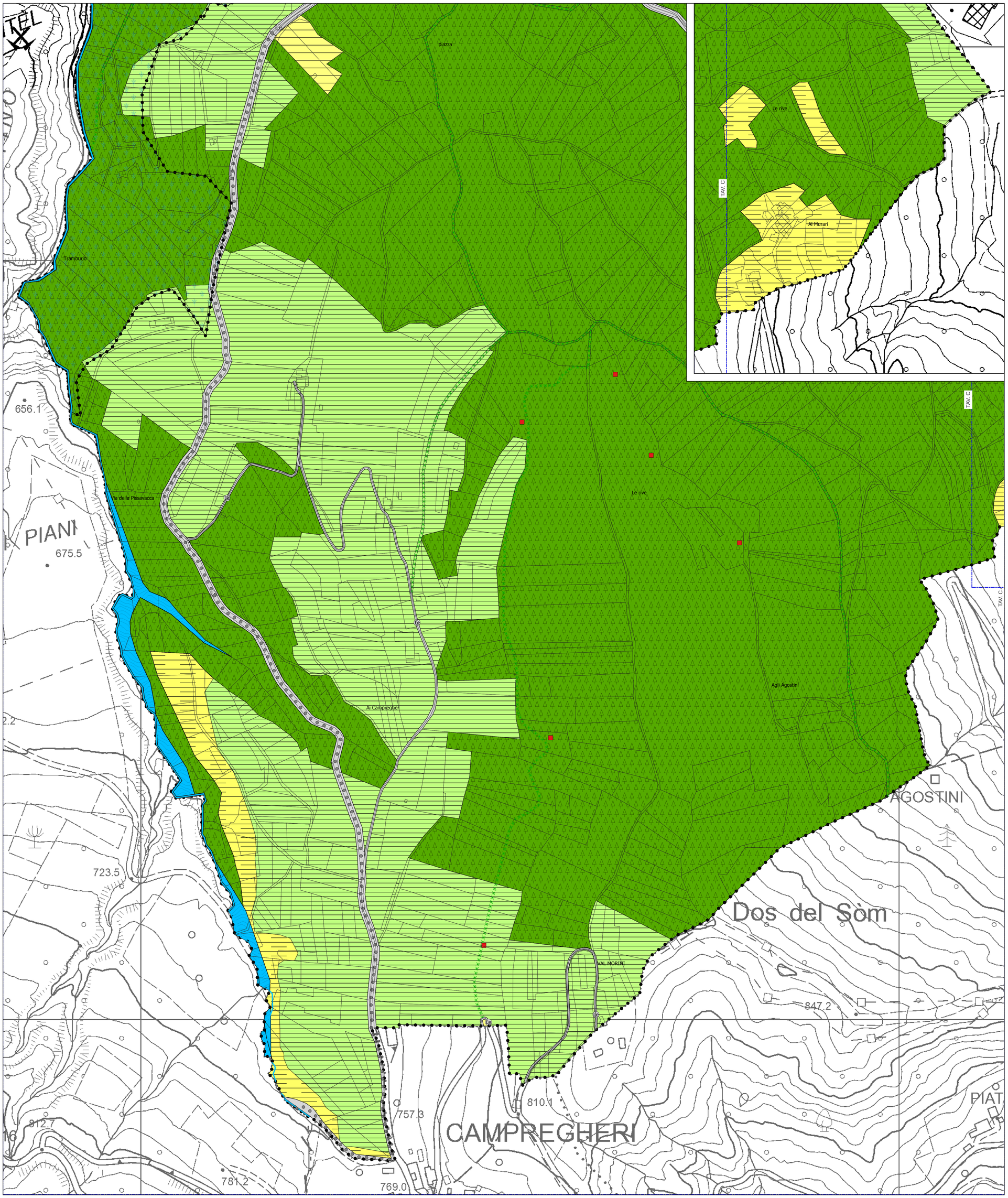
Tolgamoa' schoft Hoa Valzegù ont Bersntol